

AFFICHEZ

DISTRIBUTION PUBLICITAIRE

RÉGION DE MONTRÉAL



WWW.AFFICHEZ.CA

TABLE DES MATIÈRES



CARTON POSTAL	04-05
GRILLES DE PRIX MULTI	06-07
CARTES DES SECTEURS	08-11
SECTEURS MULTI-ANNONCEURS	12-13
DISTRIBUTION POSTALE AUX ENTREPRISES	14-15
CARTON POSTAL SOLO	16-17
COURRIER PERSONNALISÉ	18-19

CARTON POSTAL

MULTI-ANNONCEURS

LES AVANTAGES

- Publicité clé en main
- Format imposant de 6 x 12 pouces (fermé) et de 6 x 24 pouces (ouvert)
- Exclusivité du domaine d'activité
- Carton de qualité avec un vernis pour une visibilité optimale
- Partage des frais d'expédition avec d'autres annonceurs (économies !)
- Vaste choix de secteurs au Québec



CALENDRIER DE DISTRIBUTION 2025

Date de distribution

Approbation finale du visuel

Semaine du 20 janvier	Mercredi 8 janvier
Semaine du 17 février	Mercredi 5 février
Semaine du 17 mars	Mercredi 5 mars
Semaine du 14 avril	Mercredi 2 avril
Semaine du 12 mai	Mercredi 30 avril
Semaine du 9 juin	Mercredi 28 mai
Semaine du 14 juillet	Mercredi 2 juillet
Semaine du 11 août	Mercredi 30 juillet
Semaine du 8 septembre	Mercredi 27 août
Semaine du 13 octobre	Mercredi 1 ^{er} octobre
Semaine du 10 novembre	Mercredi 29 octobre
Semaine du 15 décembre	Mercredi 3 décembre

CALENDRIER DE DISTRIBUTION 2026

Date de distribution

Approbation finale du visuel

Semaine du 19 janvier	Mercredi 7 janvier
Semaine du 16 février	Mercredi 4 février
Semaine du 16 mars	Mercredi 4 mars
Semaine du 13 avril	Mercredi 1 ^{er} avril
Semaine du 11 mai	Mercredi 29 avril
Semaine du 8 juin	Mercredi 27 mai
Semaine du 13 juillet	Mercredi 1 ^{er} juillet
Semaine du 10 août	Mercredi 29 juillet
Semaine du 7 septembre	Mercredi 26 août
Semaine du 12 octobre	Mercredi 30 septembre
Semaine du 9 novembre	Mercredi 28 octobre
Semaine du 14 décembre	Mercredi 2 décembre



GRILLES DE PRIX

MULTI-ANNONCEURS

- Les prix sont valides peu importe le secteur et la semaine de distribution désirée sur une durée d'un an.
- Tous nos prix incluent l'impression, la distribution et le montage graphique de vos publicités.

GABARIT & DIMENSIONS

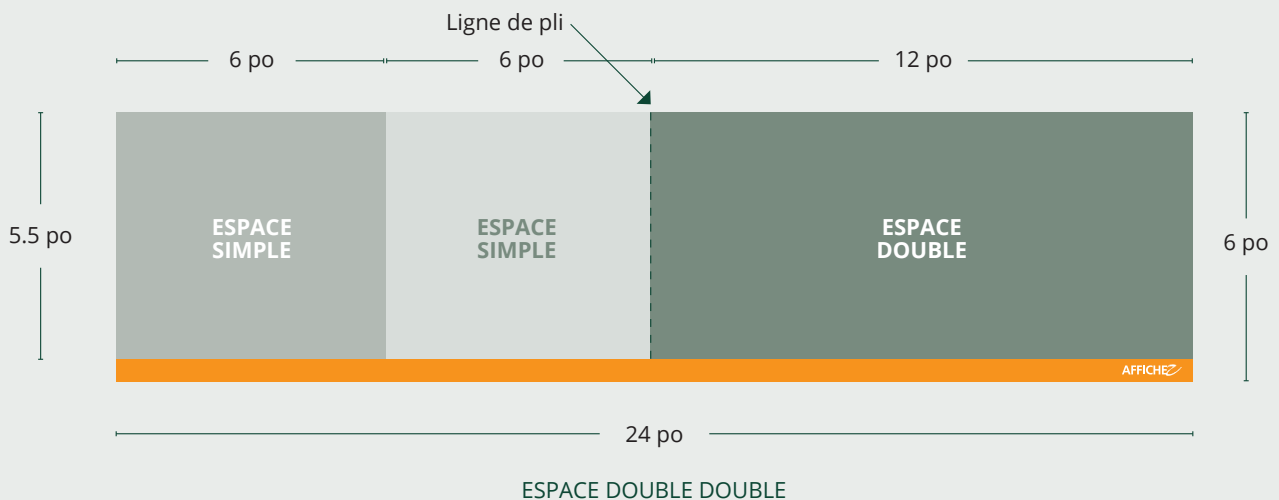

*Les prix peuvent changer sans préavis, informez-vous.

ESPACE SIMPLE

QUANTITÉ	15 000	45 000	90 000	180 000
PRIX TOTAL	1 195 \$	3 405 \$	6 450 \$	11 940 \$
PRIX / 15 000	1 195 \$	1 135 \$	1 075 \$	995 \$
PRIX UNITAIRE	0,079 \$	0,075 \$	0,071 \$	0,066 \$

ESPACE DOUBLE

QUANTITÉ	15 000	45 000	90 000	180 000
PRIX TOTAL	1 995 \$	5 685 \$	10 770 \$	20 340 \$
PRIX / 15 000	1 995 \$	1 895 \$	1 795 \$	1 695 \$
PRIX UNITAIRE	0,133 \$	0,122 \$	0,120 \$	0,113 \$

ESPACE DOUBLE-DOUBLE

QUANTITÉ	15 000	45 000	90 000	180 000
PRIX TOTAL	3 895 \$	11 085 \$	20 970 \$	39 540 \$
PRIX / 15 000	3 895 \$	3 695 \$	3 495 \$	3 295 \$
PRIX UNITAIRE	0,260 \$	0,246 \$	0,233 \$	0,220 \$



SECTEUR MONTRÉAL

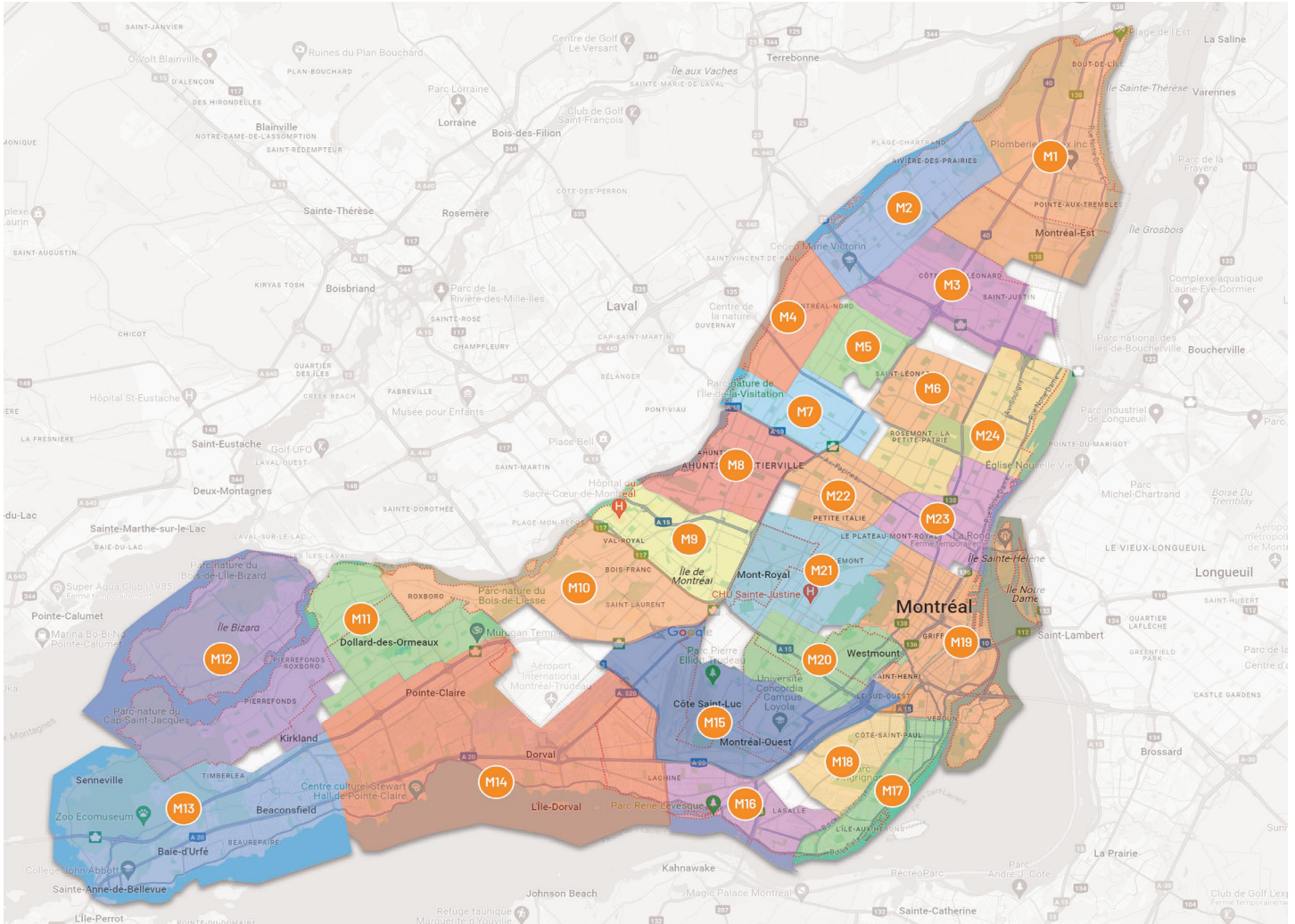

M1 : Pointe-Aux-Trembles

M2 : Rivière-Des-Prairies

M3 : Anjou

M4 : Montréal-Nord

M5 : St-Léonard Nord

M6 : St-Léonard Sud

M7 : St-Michel / Ahuntsic

M8 : Ahuntsic

M9 : St-Laurent

M10 : St-Laurent / Bois Franc

M11 : DDO / Roxboro

M12 : Pierrefonds / Île-Bizard

M13 : Ste-Anne-de-Bellevue / Beaconsfield

M14 : Pointe-Claire / Dorval / Lachine

M15 : Côte-St-Luc / NDG

M16 : Lasalle

M17 : Verdun

M18 : Ville Émard / Pointe-St-Charles

M19 : Centre Ville / Île-Des-Soeurs

M20 : Westmount / Hampstead

M21 : Outremont / Côte-Des-Neiges

M22 : Villieray / Petite Patrie

M23 : Plateau / Centre-Sud

M24 : Rosemont / Hochelaga-Maisonneuve

***Chaque secteur comprend plus de 15 000 portes.**

SECTEUR RIVE SUD ET MONTRÉAL OUEST

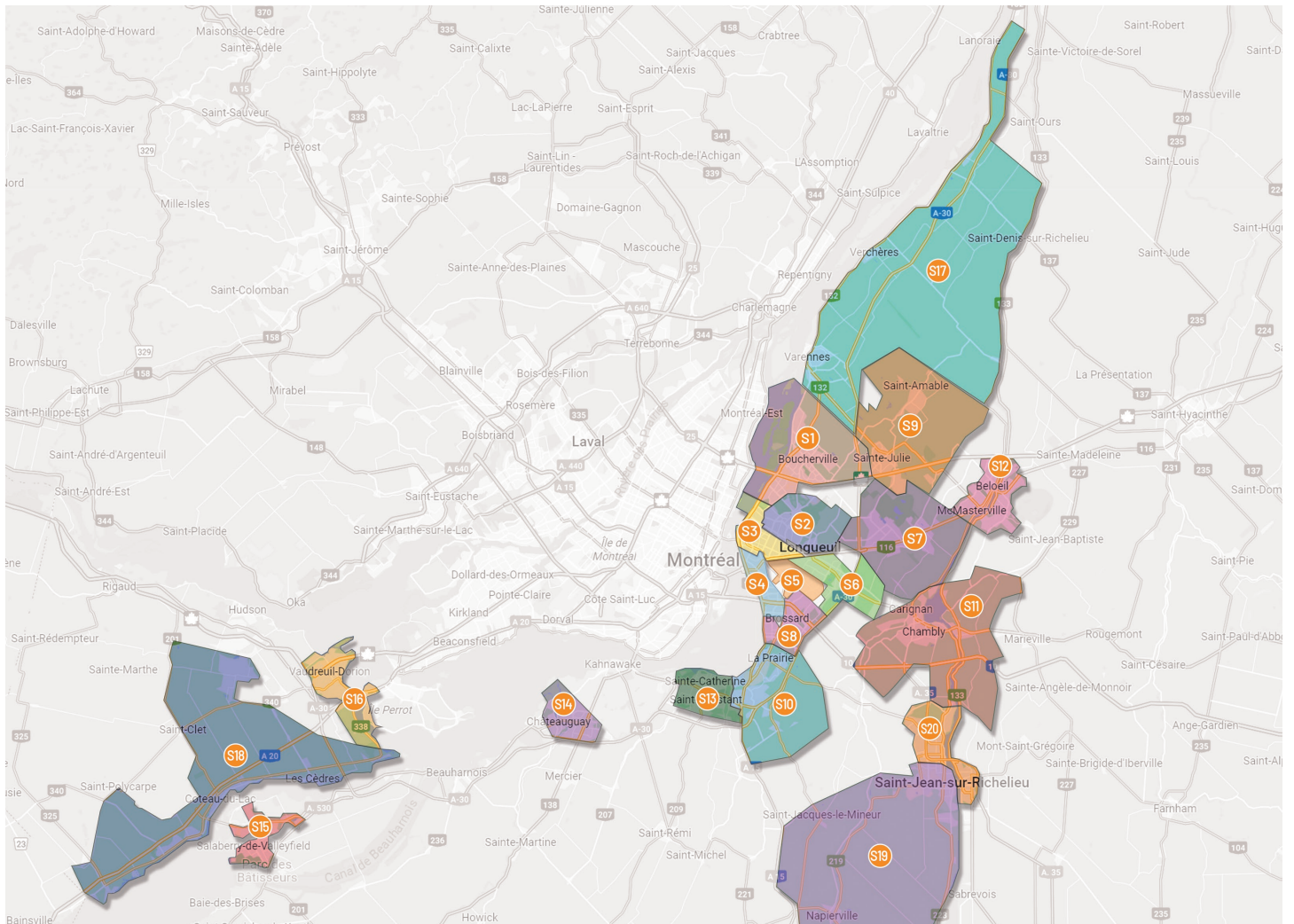

- S1 :** Boucherville
- S2 :** Longueuil Est
- S3 :** Longueuil Ouest
- S4 :** Saint-Lambert
- S5 :** Saint-Hubert Ouest
- S6 :** Saint-Hubert Est
- S7 :** Saint-Bruno / Saint-Basile
- S8 :** Brossard
- S9 :** Sainte-Julie / Saint-Amable
- S10 :** Candiac / Laprairie

- S11 :** Chambly
- S12 :** Belœil / St-Hilaire
- S13 :** Delson / Sainte-Catherine
- S14 :** Châteauguay
- S15 :** Valleyfield
- S16 :** Vaudreuil
- S17 :** Varennes / Contrecoeur
- S18 :** Les Côteaux
- S19 :** Saint-Jean-Sur-Richelieu
- S20 :** Saint-Luc / Iberville

***Chaque secteur comprend plus de 15 000 portes.**

SECTEUR LANAUDIÈRE ET LAURENTIDES

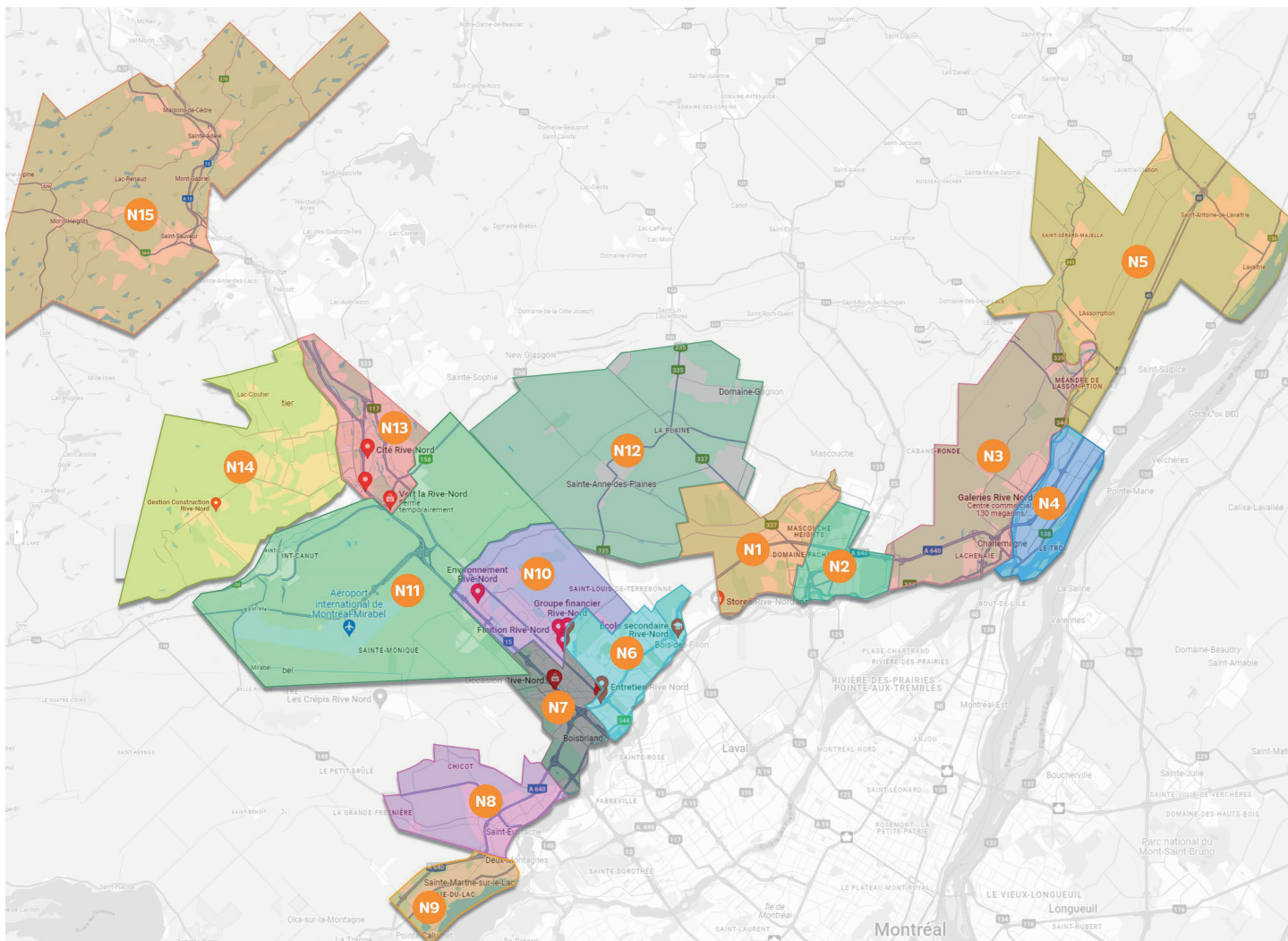

LANAUDIÈRE

- N1** : Terrebonne
- N2** : Mascouche
- N3** : Lachenaie / Le Gardeur
- N4** : Repentigny
- N5** : L'Assomption

LAURENTIDES

- N6** : Rosemère
- N7** : Boisbriand / Sainte-Thérèse
- N8** : Saint-Eustache
- N9** : Deux-Montagnes
- N10** : Blainville

- N11** : Mirabel
- N12** : Sainte-Anne-des-Plaines
- N13** : Saint-Jérôme Est
- N14** : Saint-Jérôme Ouest
- N15** : St-Adèle / St-Sauveur

*Chaque secteur comprend plus de 15 000 portes.

SECTEUR LAVAL

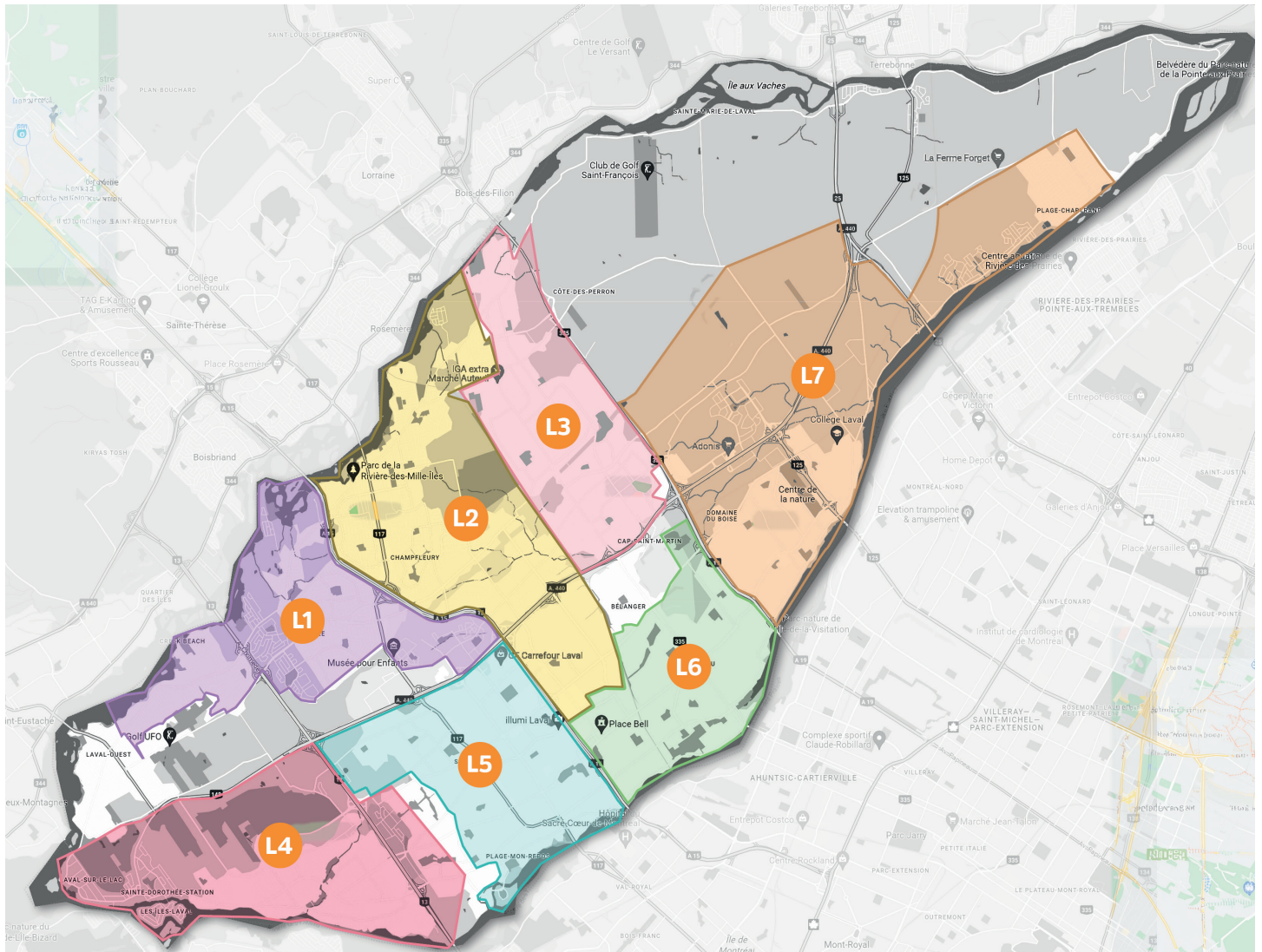

- L1** : Fabreville
- L2** : Sainte-Rose
- L3** : Vimont / Auteuil
- L4** : Sainte-Dorothée
- L5** : Chomedey
- L6** : Pont-Viau / Laval-des-Rapides
- L7** : Duvernay / Val-des-Arbres / Saint-François

***Chaque secteur comprend plus de 15 000 portes.**

SECTEURS MULTI-ANNONCEURS

QUÉBEC

- Q1 : Saint-Augustin / Cap-Rouge
- Q2 : Sainte-Foy / Sillery
- Q3 : L'Ancienne-Lorette
/ Duberger / Les Saules
- Q4 : Lebourgneuf / Neufchâtel
- Q5 : Val-Bélair / Loretteville
- Q6 : St-Émile / Lac St-Charles
/ Wendake / Charlesbourg Nord
- Q7 : Charlesbourg Sud / Limoilou / Basse Ville
- Q8 : Charlesbourg
- Q9 : Beauport Nord
- Q10 : Beauport Sud / Boischâtel
/ Île d'Orléans
- Q11 : Lac Beauport / Stoneham
/ Ste-Brigitte-de-Laval et environs

LÉVIS

- R1 : St-Nicolas / St-Rédempteur / St-Étienne
- R2 : St-Romuald / St-Jean-Chrysostome
/ Charny
- R3 : Lévis / Lauzon / Pintendre

PORTNEUF

- PNF : Neuville / Pont-Rouge / Donnacona
/ Sainte-Catherine-de-la-Jacques-Cartier
/ Lac St-Joseph

BEAUCE

- B1 : Sainte-Marie / Saint-Lambert
/ Saint-Joseph et environs
- B2 : Saint-Georges / Beauceville

MONTMAGNY

- MTGNY : Montmagny et environs

THETFORD MINES

- THET : Thetford Mines et environs

RIMOUSKI & RIVIÈRE-DU-LOUP

- BSL-1 : Rimouski
- BSL-2 : Rivière-du-Loup

LOTBINIÈRE

- LTB : Sainte-Croix / Saint-Apollinaire
/ Laurier-Station / Saint-Agapit
et environs

*Certains secteurs peuvent ne pas être disponible avec notre média accroche-porte. Informez-vous auprès de votre représentant.



RIVE SUD DE MONTRÉAL & MONTRÉAL OUEST

S1 : Boucherville
 S2 : Longueuil Est
 S3 : Longueuil Ouest
 S4 : Saint-Lambert
 S5 : Saint-Hubert Ouest
 S6 : Saint-Hubert Est
 S7 : Saint-Bruno / Saint-Basile
 S8 : Brossard
 S9 : Sainte-Julie / Saint-Amable
 S10 : Candiac / Laprairie
 S11 : Chambly
 S12 : Belœil / St-Hilaire
 S13 : Delson / Sainte-Catherine
 S14 : Châteauguay
 S15 : Valleyfield
 S16 : Vaudreuil
 S17 : Varennes / Contrecoeur
 S18 : Les Côteaux
 S19 : Saint-Jean-Sur-Richelieu
 S20 : Saint-Luc / Iberville

MONTRÉAL

M1 : Pointe-Aux-Trembles
 M2 : Rivière-Des-Prairies
 M3 : Anjou
 M4 : Montréal-Nord
 M5 : St-Léonard Nord
 M6 : St-Léonard Sud
 M7 : St-Michel / Ahuntsic
 M8 : Ahuntsic
 M9 : St-Laurent
 M10 : St-Laurent / Bois Franc
 M11 : DDO / Roxboro
 M12 : Pierrefonds / Île-Bizard
 M13 : Ste-Anne-de-Bellevue / Beaconsfield
 M14 : Pointe-Claire / Dorval / Lachine
 M15 : Côte-St-Luc / NDG
 M16 : Lasalle
 M17 : Verdun
 M18 : Ville Émard / Pointe-St-Charles
 M19 : Centre Ville / Île-Des-Soeurs
 M20 : Westmount / Hampstead
 M21 : Outremont / Côte-Des-Neiges
 M22 : Villeray / Petite Patrie
 M23 : Plateau / Centre-Sud
 M24 : Rosemont / Hochelaga-Maisonneuve

LANAUDIÈRE

N1 : Terrebonne
 N2 : Mascouche
 N3 : Lachenaie / Le Gardeur
 N4 : Repentigny
 N5 : L'Assomption

LAURENTIDES

N6 : Rosemère
 N7 : Boisbriand / Sainte-Thérèse
 N8 : Saint-Eustache
 N9 : Deux-Montagnes
 N10 : Blainville
 N11 : Mirabel
 N12 : Sainte-Anne-des-Plaines
 N13 : Saint-Jérôme Est
 N14 : Saint-Jérôme Ouest
 N15 : St-Adèle / St-Sauveur

LAVAL

L1 : Fabreville
 L2 : Sainte-Rose
 L3 : Vimont / Auteuil
 L4 : Sainte-Dorothée
 L5 : Chomedey
 L6 : Pont-Viau / Laval-des-Rapides
 L7 : Duvernay / Val-des-Arbres / Saint-François

GATINEAU

G1 : Aylmer
 G2 : Plateau
 G3 : Hull
 G4 : Gatineau Centre
 G5 : Gatineau Est
 G6 : Buckingham / Masson-Angers

*Certains secteurs peuvent ne pas être disponible avec notre média accroche-porte. Informez-vous auprès de votre représentant.

**VOUS AIMERIEZ UN AUTRE
 SECTEUR QUE CEUX-CI ?
 CONTACTEZ-NOUS !**

DISTRIBUTION POSTALE AUX ENTREPRISES

SECTEURS

CIE1 : Québec - Lévis

CIE2 : Laurentides - Lanaudière

CIE3 : Laval - West Island

CIE4 : Montréal Centre Sud

CIE5 : Montréal Est

CIE6 : St-Laurent - Centre de l'île

CIE7 : Rive Sud de Montréal

	ESPACE DOUBLE	ESPACE DOUBLE-DOUBLE
1 DISTRIBUTION	1 995 \$	3 895 \$
3 DISTRIBUTIONS	1 895 \$	3 695 \$
6 DISTRIBUTIONS	1 795 \$	3 495 \$
12 DISTRIBUTIONS	1 695 \$	3 295 \$

LES AVANTAGES

- 15 000 entreprises distribuées
- Choix de 7 secteurs prédéfinies
- Clientèle d'affaire uniquement
- Publicité clé en main
- Format imposant de 6 x 12 pouces (fermé) et de 6 x 24 pouces (ouvert)
- Exclusivité du domaine d'activité
- Montage graphique inclus pour chacune des distributions
- Impression incluse
- Distribution par 



CALENDRIER DE DISTRIBUTION 2025

Date de distribution

Semaine du 20 janvier
Semaine du 17 février
Semaine du 17 mars
Semaine du 14 avril
Semaine du 12 mai
Semaine du 9 juin
Semaine du 14 juillet
Semaine du 11 août
Semaine du 8 septembre
Semaine du 13 octobre
Semaine du 10 novembre
Semaine du 15 décembre

Approbation finale du visuel

Mercredi 8 janvier
Mercredi 5 février
Mercredi 5 mars
Mercredi 2 avril
Mercredi 30 avril
Mercredi 28 mai
Mercredi 2 juillet
Mercredi 30 juillet
Mercredi 27 août
Mercredi 1^{er} octobre
Mercredi 29 octobre
Mercredi 3 décembre

CALENDRIER DE DISTRIBUTION 2026

Date de distribution

Semaine du 19 janvier
Semaine du 16 février
Semaine du 16 mars
Semaine du 13 avril
Semaine du 11 mai
Semaine du 8 juin
Semaine du 13 juillet
Semaine du 10 août
Semaine du 7 septembre
Semaine du 12 octobre
Semaine du 9 novembre
Semaine du 14 décembre

Approbation finale du visuel

Mercredi 7 janvier
Mercredi 4 février
Mercredi 4 mars
Mercredi 1^{er} avril
Mercredi 29 avril
Mercredi 27 mai
Mercredi 1^{er} juillet
Mercredi 29 juillet
Mercredi 26 août
Mercredi 30 septembre
Mercredi 28 octobre
Mercredi 2 décembre

DISTRIBUTION PORTE-À-PORTE

- SERVICE CLÉ EN MAIN
- FLEXIBILITÉ DE DATES
- CIBLAGE PERSONNALISÉ INCLUS
- IMPRESSION INCLUSE
- DISTRIBUTION INCLUSE



ACCROCHE-PORTE 4,25 X 11 POUCES recto / verso

QUANTITÉ	2 500	5 000	10 000	15 000	30 000	60 000	120 000
PRIX TOTAL	1 875 \$	2 975 \$	5 750 \$	8 325 \$	15 900 \$	30 300 \$	57 600 \$
PRIX UNITAIRE	0,750 \$	0,595 \$	0,575 \$	0,555 \$	0,530 \$	0,505 \$	0,480 \$

DÉPLIANT 8.5 X 11 POUCES recto / verso

QUANTITÉ	2 500	5 000	10 000	15 000	30 000	60 000	120 000
PRIX TOTAL	1 875 \$	2 825 \$	5 540 \$	7 875 \$	15 000 \$	28 500 \$	54 000 \$
PRIX UNITAIRE	0,750 \$	0,565 \$	0,545 \$	0,525 \$	0,500 \$	0,475 \$	0,450 \$

CARTON 6 x 12 POUCES recto / verso

QUANTITÉ	2 500	5 000	10 000	15 000	30 000	60 000	120 000
PRIX TOTAL	1 875 \$	3 125 \$	5 350 \$	7 725 \$	14 700 \$	27 900 \$	52 800 \$
PRIX UNITAIRE	0,750 \$	0,625 \$	0,535 \$	0,515 \$	0,490 \$	0,465 \$	0,440 \$

Des frais supplémentaires peuvent s'appliquer si :

- Les adresses se trouvent à plus de 10 mètres les unes des autres (distance éloignée) : À déterminer
- Nous sommes pendant la période hivernale (de novembre à mars) : 0,15 \$
- Nous ne disposons pas d'un minimum de 3 jours pour effectuer la distribution : 0,25 \$

*Vérifiez avec votre représentant la disponibilité de secteur et de dates.

*Frais de montage graphique exclus. Les prix peuvent changer sans préavis, informez-vous.

CARTON POSTAL SOLO

- SERVICE CLÉ EN MAIN
- FLEXIBILITÉ DE DATES
- CIBLAGE PERSONNALISÉ INCLUS
- IMPRESSION INCLUSE
- DISTRIBUTION INCLUSE



CARTON 6 X 12 POUCES recto / verso

QUANTITÉ	2 500	5 000	10 000	15 000	30 000	60 000	120 000
PRIX TOTAL	1 150 \$	1 895 \$	3 250 \$	4 500 \$	8 550 \$	15 540 \$	29 880 \$
PRIX UNITAIRE	0,460 \$	0,379 \$	0,325 \$	0,300 \$	0,285 \$	0,259 \$	0,249 \$



*Frais de montage graphique exclus. Les prix peuvent changer sans préavis, informez-vous.

COURRIER PERSONNALISÉ

ENVOIS PERSONNALISÉS À L'ATTENTION DE VOTRE DESTINATAIRE

- SERVICE CLÉ EN MAIN
- FLEXIBILITÉ DE DATES
- IMPRESSION INCLUSE
- PRÉPARATION INCLUSE
- ENVELOPPE IMPRIMÉ EN NOIR INCLUSE
- DISTRIBUTION INCLUSES

POSSIBILITÉ D'ACHAT DE LISTES CORRESPONDANT À VOS CRITÈRES.

(frais supplémentaires)

Informez-vous auprès de votre représentant.



CARTON 3,5 X 8,5 recto / verso

QUANTITÉ	250	300	400	500	750	1 000	2 500	5 000
PRIX TOTAL	680 \$	762 \$	932 \$	1 075 \$	1 417,5 \$	1 710 \$	3 675 \$	6 900 \$
PRIX UNITAIRE	2,72 \$	2,54 \$	2,33 \$	2,15 \$	1,89 \$	1,71 \$	1,47 \$	1,38 \$

CARTON 5,5 X 8,5 recto / verso

QUANTITÉ	250	300	400	500	750	1 000	2 500	5 000
PRIX TOTAL	890 \$	804 \$	984 \$	1 140 \$	1 507,5 \$	1 830 \$	3 950 \$	7 450 \$
PRIX UNITAIRE	3,56 \$	2,68 \$	2,46 \$	2,28 \$	2,01 \$	1,83 \$	1,58 \$	1,49 \$

FEUILLET 8,5 X 11 Plié en 3 recto / verso

QUANTITÉ	250	300	400	500	750	1 000	2 500	5 000
PRIX TOTAL	945 \$	849 \$	1 032 \$	1 185 \$	1 575 \$	1 900 \$	4 075 \$	7 700 \$
PRIX UNITAIRE	3,78 \$	2,83 \$	2,58 \$	2,37 \$	2,10 \$	1,90 \$	1,63 \$	1,54 \$

*Frais de montage graphique exclus. Les prix peuvent changer sans préavis, informez-vous.



AFFICHEZ

Québec 418 800-2211
Laval 514 360-1634
Gatineau 819 303-2944
Sans Frais 1-888-582-2184

info@affichez.ca
www.affichez.ca

